





-  PULSADOR Y SIRENA
-  EXTINTOR DE POLVO
-  EXTINTOR DE CO2
-  LUMINARIA DE EMERGENCIA

SALIDA SEÑAL DE SALIDA

LEYENDA

CALLE MAGISTERIO

GOBIERNO DE ARAGON
Departamento de Educación,
Cultura y Deporte
Gerencia de Infraestructuras y Equipamiento

ESTUDIO a.m.a.
Pasaje Independencia 34, 4º Dcha
T 976 30 12 20 F 976 30 12 21
50004 ZARAGOZA

arquitecto
Jesús Marco Llombart

PROYECTO DE EJECUCIÓN DE OBRAS
DE AMPLIACIÓN Y ADECUACIÓN DE LOS PATIOS
Y REFORMA DEL CEIP ENSANCHE DE TERUEL. FASE 1
Calle Miguel Servet, Teruel

DICIEMBRE 2022

1 / 150

PREVENCIÓN CONTRA INCENDIOS PLANTA BAJA

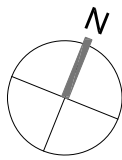

**PLANO
PCI2**